Premier jour : ***TOBIT***

Lecture : chap 1, 4 - chap 3, 6

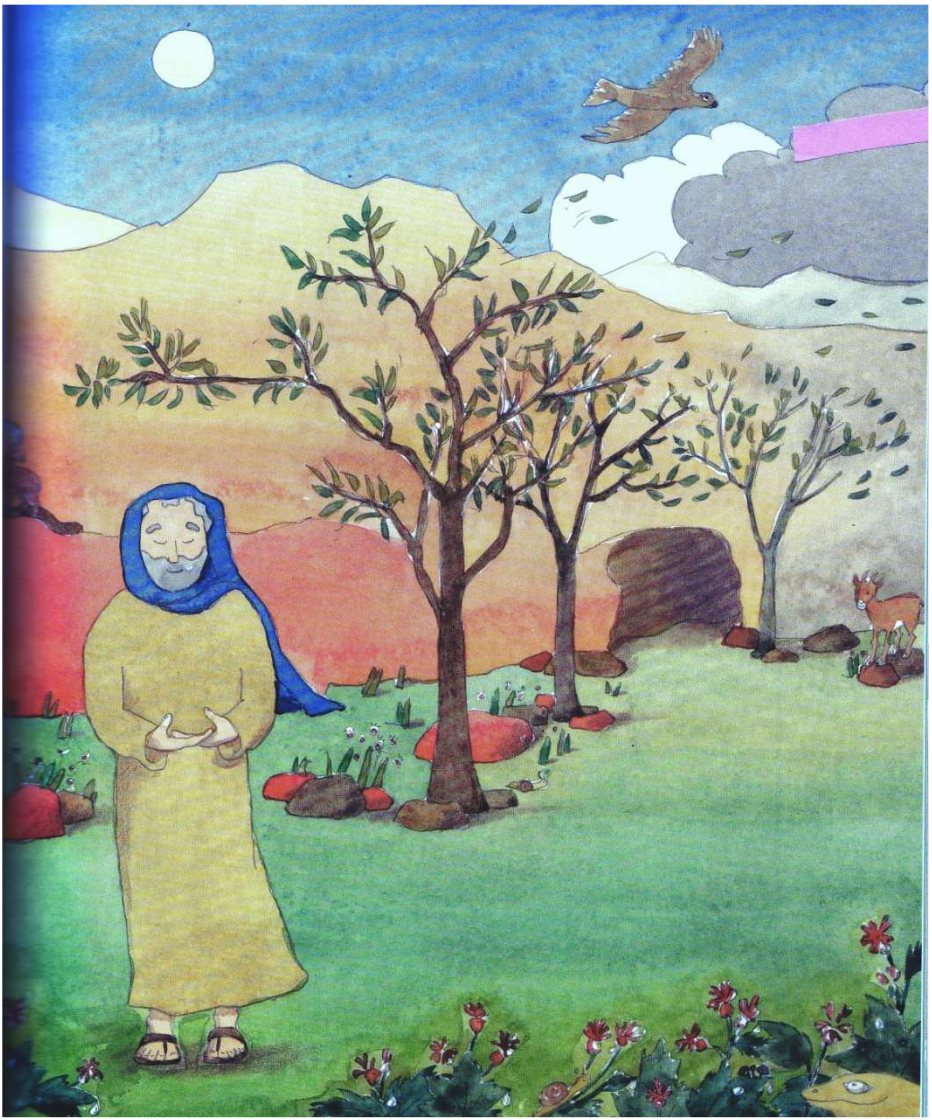

Tobit se réveille aveugle

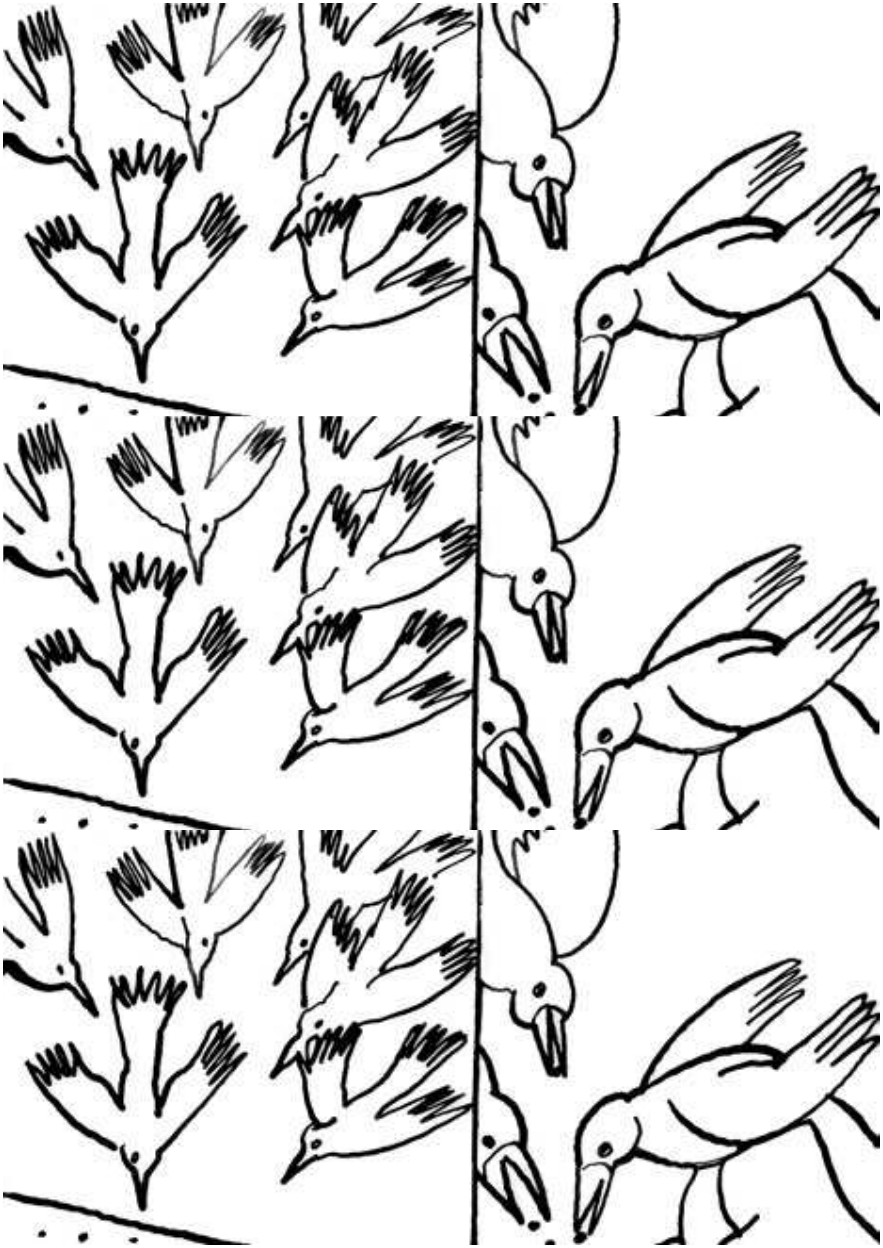

Tu colories les oiseaux de cette page et de la page de couverture.

matin

L'histoire de Tobit nous révèle :

1. La **fidélité**
2. La **confiance en Dieu**
3. Les **valeurs familiales.**

QUESTIONS :

• Quels sont les points de ressemblance entre Tobit et Sara ?

• Quelle était la situation de Tobit avant qu'il devienne aveugle ?

- La personne que Dieu avait mise sur le chemin de Tobias lors de son voyage était un _ _ _ _

• Qui est Tobit ?

• Quelle était la demande de Tobias et Sara devant Dieu ?

À retenir

L'histoire de Tobit nous invite à la confiance en Dieu, sachant qu'on peut obtenir le bonheur dans une famille grâce à une personne qui fait confiance à Dieu.

• Cite les personnes les plus parlantes de l'histoire :

• Qui est la personne invisible qui prend la forme humaine ?

• Dessine et colorie la personne que Dieu a mise sur le chemin de Tobias

1er jour - après-midi

QUESTIONS :

• Quel est l'acte charitable que Tobit a réalisé le jour où il est devenu aveugle ?

• Qui est Anna ?

• Quel est le cadeau qu'Anna a obtenu après son travail ?

• Tobit a-t-il accepté ce cadeau ? OUI NON

• Pourquoi ?

• Connais-tu, dans la Bible, l'histoire d'un autre homme pieux comme Tobit ?

À retenir :

Souvent, lorsque le malheur nous frappe, nous cherchons les causes de ce malheur dans nos fautes. Mais c'est une erreur car la souffrance n'est pas une punition des fautes commises.

Tobit est un juif pieux, fidèle aux offrandes pour le Temple et charitable envers les plus pauvres.

• Que représente cette image ?

.....

• Colorie l’image

• Qui est cette personne et que fait-elle ? (*L'image en-dessous peut t'aider à trouver les réponses*)

Fuseaux pour filer la laine

• Quel est ce petit animal ?.....

Qui l’a reçu en récompense de son travail ? .....

• Dessine la maman de ce petit animal